



2012

2013

Die Idee Wir, die Mitarbeiterinnen und Mitarbeiter der Connex GmbH, besuchen täglich Kunden aus dem Sozial- und Gesundheitswesen, um die Softwarefamilie Vivendi zu präsentieren, zu implementieren und zu schulen. Dabei begegnen wir natürlich auch den Menschen, die in den oder durch die jeweiligen Einrichtungen betreut werden. Wir sind immer wieder tief beeindruckt von der positiven Lebensenergie, die in vielen Gesichtern – trotz Alter, Behinderung oder Krankheit – abzulesen ist. Daraus entstand die Idee, einige dieser Mut machenden Momente in Portraits festzuhalten und in einem Kalender zusammenzustellen.

Die Einrichtungen Der von uns beauftragte Fotograf Peter Hamel durfte den Alltag in einem Kindergarten, einem Krankenhaus, Wohnheimen, Werkstätten für Menschen mit Behinderung sowie verschiedenen Alten- und Jugendhilfeeinrichtungen einen Tag lang begleiten. Dabei ist es ihm gelungen, die oben genannten Momente einzufangen. Möglich wurde das Projekt durch die Mitarbeit folgender Kunden: Vorwerker Diakonie, Lübeck; Kindergarten St. Marien, Sande; Compassio Seniorendomizile, Ulm; St. Vincenz-Krankenhaus, Paderborn; Schwestern der hl. Maria Magdalena Postel, Heiligenstadt; Bischöfliche Stiftung Haus Hall, Gescher. Allen Beteiligten aus den einzelnen Einrichtungen gilt unser ganz herzlicher Dank!

Der Fotograf Fotografien sind für Peter Hamel ein Weg, Geschichten zu erzählen und Stimmungen einzufangen. Dies erreicht er mit verschiedenen fotografischen Gestaltungsmitteln: Gesamtansichten kontrastieren mit aussagekräftigen Details, ungewöhnliche Blickwinkel lösen Bewegungsabläufe ab. Die wichtigsten Impulse vermittelt ihm stets der Aufnahmeort, dessen spezifische Gegebenheiten seine Arbeitsweise stark beeinflussen. „Man muss sich auf das Setting einlassen, gewissermaßen in ihm aufgehen, um Bilder zu erhalten, die berühren“, beschreibt der Hamburger Fotograf seine Arbeitsweise.

Peter Hamel ist fotografischer Autodidakt. Bereits während seines Studiums der Soziologie und Germanistik etablierte er sich als freier Bildjournalist und arbeitet seitdem erfolgreich in den Bereichen People, Architektur und Landschaft. Diverse Portfolios in Fachzeitschriften wie NOVUM, PHOTOGRAPHIE, FOTO MAGAZIN und PHOTO TECHNIK INTERNATIONAL haben seine Arbeiten vorgestellt. In den vergangenen Jahren hatte Peter Hamel Einzelausstellungen unter anderem auf dem Fotokunstfestival HORIZONTE ZINGST, in der FABRIK DER KÜNSTE in Hamburg sowie anlässlich des 25-jährigen Jubiläums von CONNEXT in Paderborn.



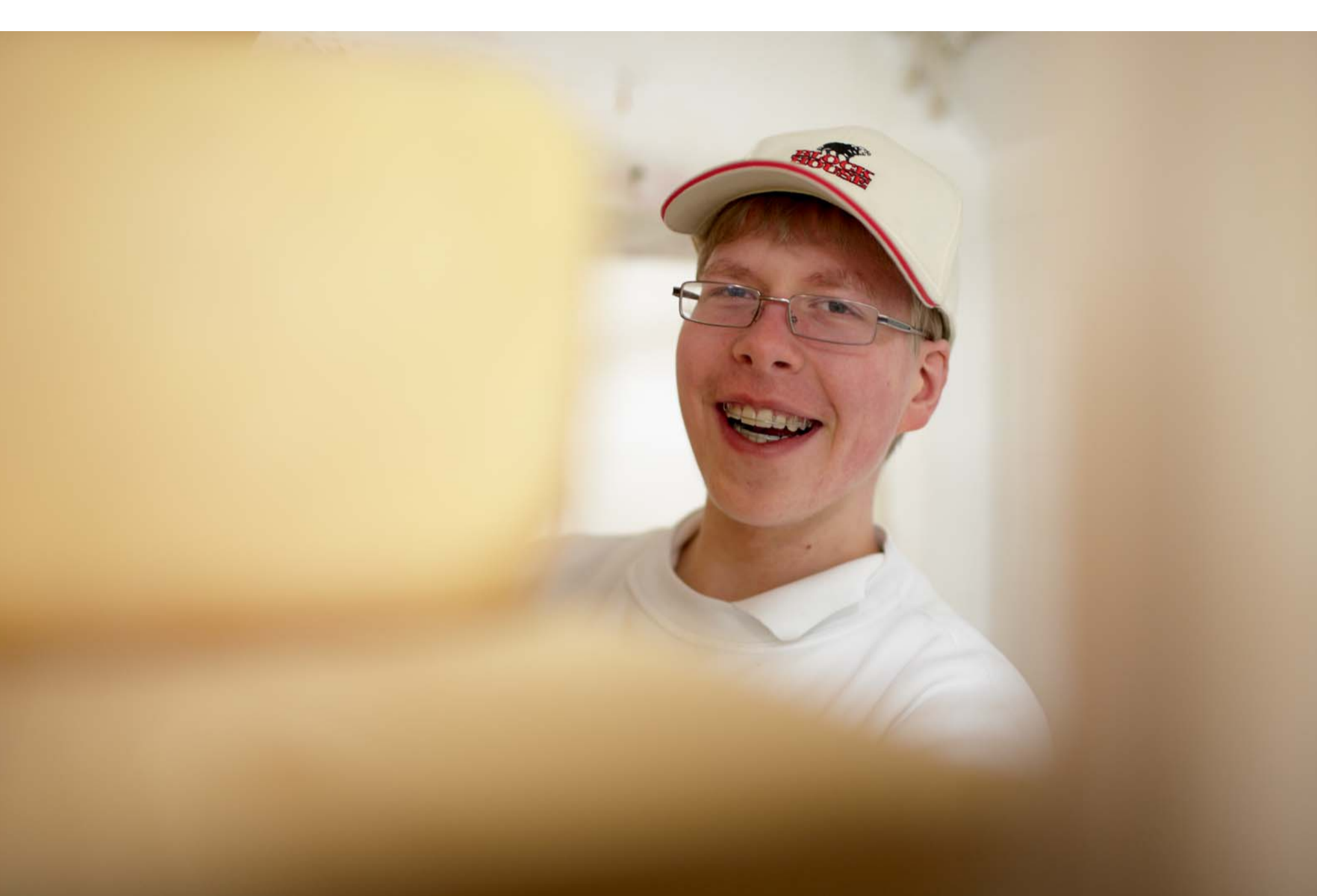

Vorwerker Diakonie, Lübeck

Januar 2012

52.	1.	2.	3.	4.	5.
	2 MO	9 MO	16 MO	23 MO	30 MO
	3 DI	10 DI	17 DI	24 DI	31 DI
	4 MI	11 MI	18 MI	25 MI	
	5 DO	12 DO	19 DO	26 DO	
	6 FR	13 FR	20 FR	27 FR	
	7 SA	14 SA	21 SA	28 SA	
1 SO	8 SO	15 SO	22 SO	29 SO	



Kindergarten St. Marien, Sande

Februar 2012

5.	6.	7.	8.	9.
	6 MO	13 MO	20 MO	27 MO
	7 DI	14 DI	21 DI	28 DI
1 MI	8 MI	15 MI	22 MI	29 MI
2 DO	9 DO	16 DO	23 DO	
3 FR	10 FR	17 FR	24 FR	
4 SA	11 SA	18 SA	25 SA	
5 SO	12 SO	19 SO	26 SO	



Vorwerker Diakonie, Lübeck

März 2012

9.	10.	11.	12.	13.
	5 MO	12 MO	19 MO	26 MO
	6 DI	13 DI	20 DI	27 DI
	7 MI	14 MI	21 MI	28 MI
1 DO	8 DO	15 DO	22 DO	29 DO
2 FR	9 FR	16 FR	23 FR	30 FR
3 SA	10 SA	17 SA	24 SA	31 SA
4 SO	11 SO	18 SO	25 SO	



Kindergarten St. Marien, Sande

April 2012

13.	14.	15.	16.	17.	18.
	2 MO	9 MO Ostermontag	16 MO	23 MO	30 MO
	3 DI	10 DI	17 DI	24 DI	
	4 MI	11 MI	18 MI	25 MI	
	5 DO	12 DO	19 DO	26 DO	
	6 FR Karfreitag	13 FR	20 FR	27 FR	
	7 SA	14 SA	21 SA	28 SA	
1 SO	8 SO Ostersonntag	15 SO	22 SO	29 SO	

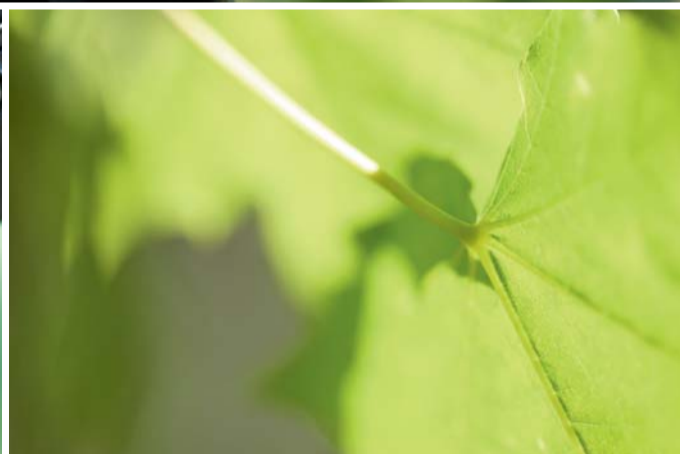
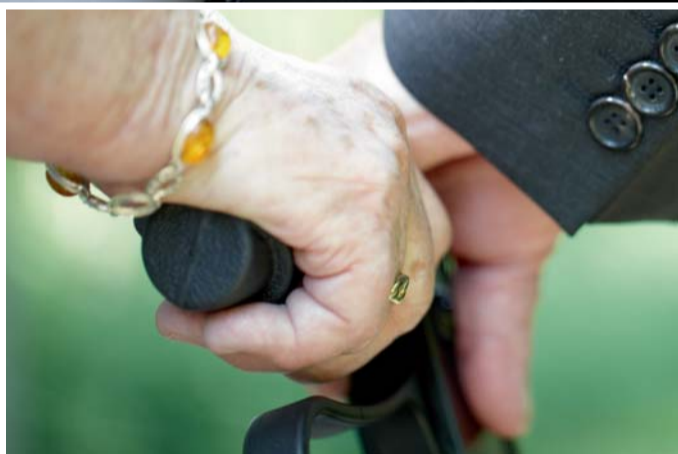

Compassio Seniorendomizil Haus Bartholomäus, Zorneding

Mai 2012

18.	19.	20.	21.	22.
	7 MO	14 MO	21 MO	28 MO Pfingstmontag
1 DI Tag der Arbeit	8 DI	15 DI	22 DI	29 DI
2 MI	9 MI	16 MI	23 MI	30 MI
3 DO	10 DO	17 DO Christi Himmelfahrt	24 DO	31 DO
4 FR	11 FR	18 FR	25 FR	
5 SA	12 SA	19 SA	26 SA	
6 SO	13 SO	20 SO	27 SO Pfingstsonntag	

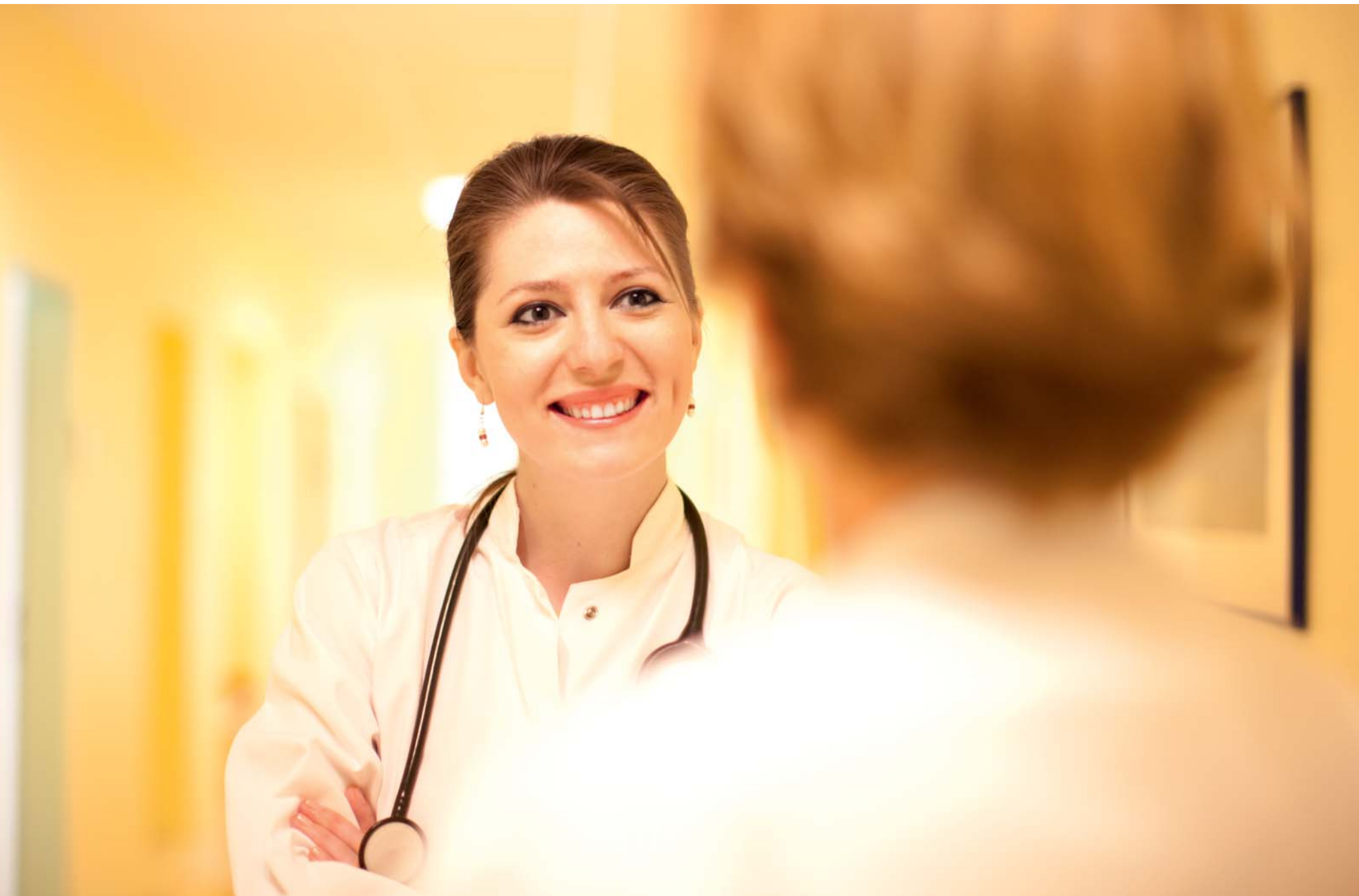

St. Vincenz-Krankenhaus, Paderborn

Juni 2012

22.	23.	24.	25.	26.
	4 MO	11 MO	18 MO	25 MO
	5 DI	12 DI	19 DI	26 DI
	6 MI	13 MI	20 MI	27 MI
	7 DO <small>Fronleichnam</small>	14 DO	21 DO	28 DO
1 FR	8 FR	15 FR	22 FR	29 FR
2 SA	9 SA	16 SA	23 SA	30 SA
3 SO	10 SO	17 SO	24 SO	

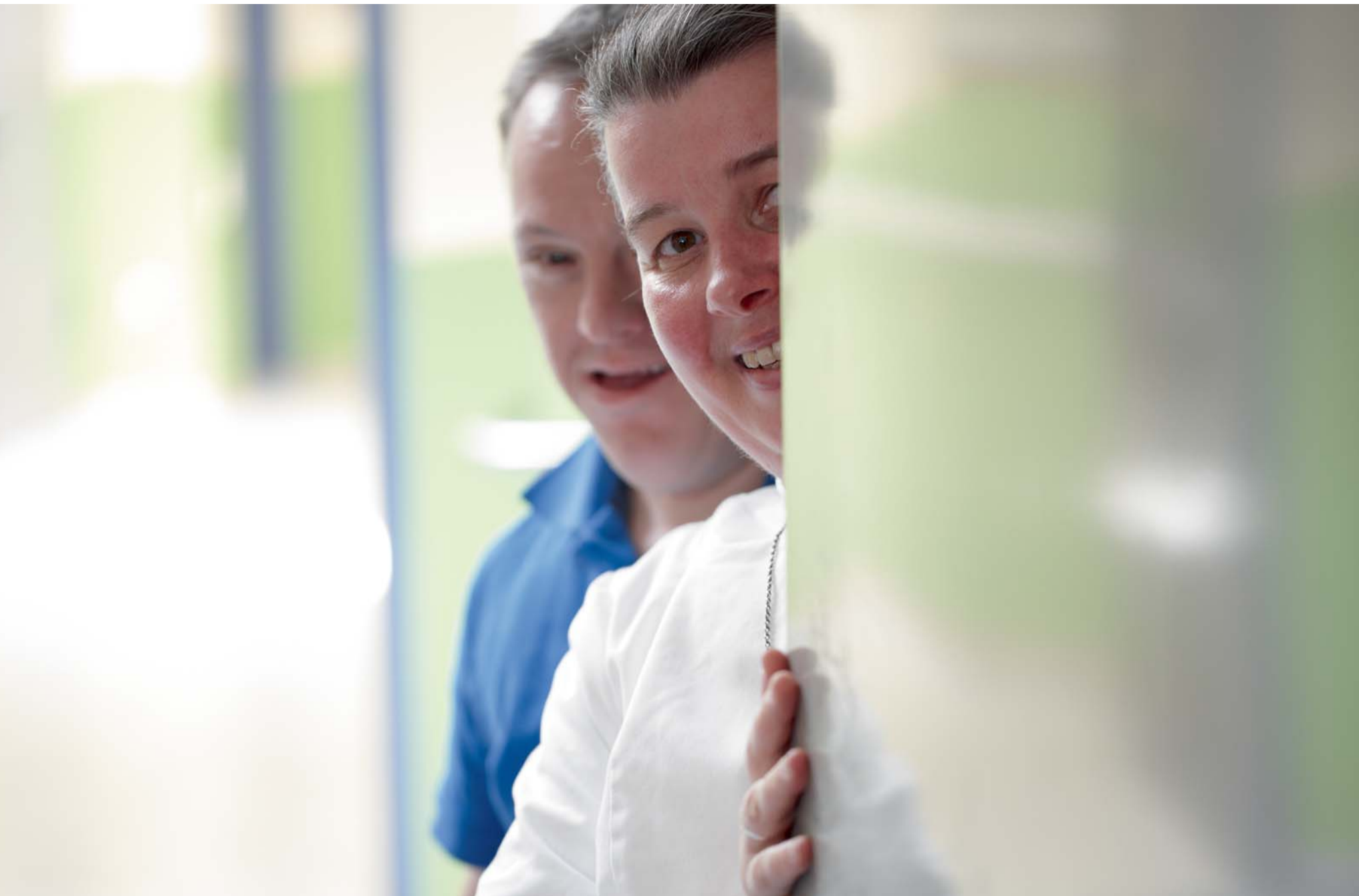

Schwestern der hl. Maria Magdalena Postel, Heiligenstadt

Juli 2012

26.	27.	28.	29.	30.	31.
	2 MO	9 MO	16 MO	23 MO	30 MO
	3 DI	10 DI	17 DI	24 DI	31 DI
	4 MI	11 MI	18 MI	25 MI	
	5 DO	12 DO	19 DO	26 DO	
	6 FR	13 FR	20 FR	27 FR	
	7 SA	14 SA	21 SA	28 SA	
1 SO	8 SO	15 SO	22 SO	29 SO	

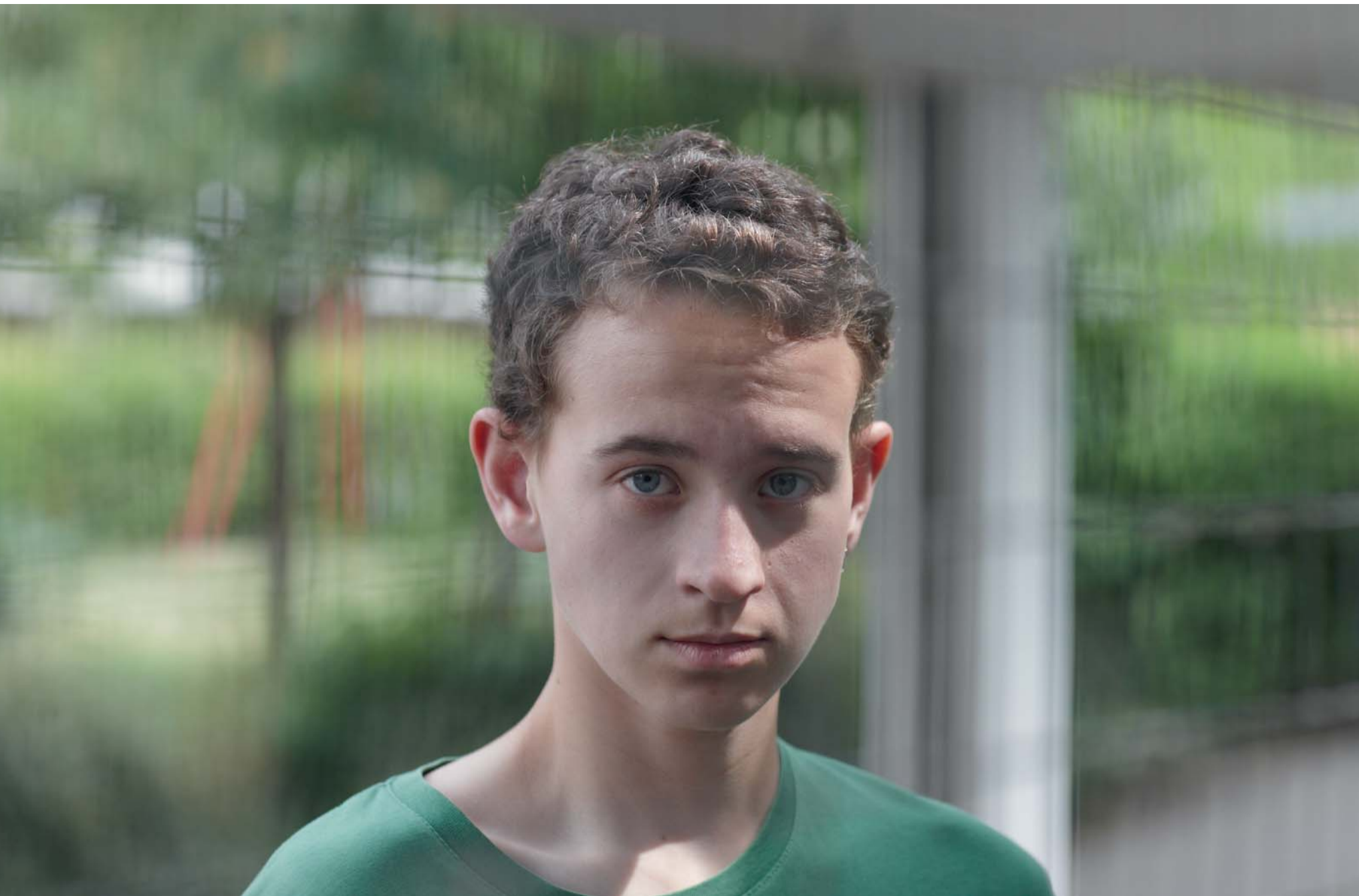

Bischöfliche Stiftung Haus Hall, Gescher

August 2012

31.	32.	33.	34.	35.
	6 MO	13 MO	20 MO	27 MO
	7 DI	14 DI	21 DI	28 DI
1 MI	8 MI	15 MI	22 MI	29 MI
2 DO	9 DO	16 DO	23 DO	30 DO
3 FR	10 FR	17 FR	24 FR	31 FR
4 SA	11 SA	18 SA	25 SA	
5 SO	12 SO	19 SO	26 SO	

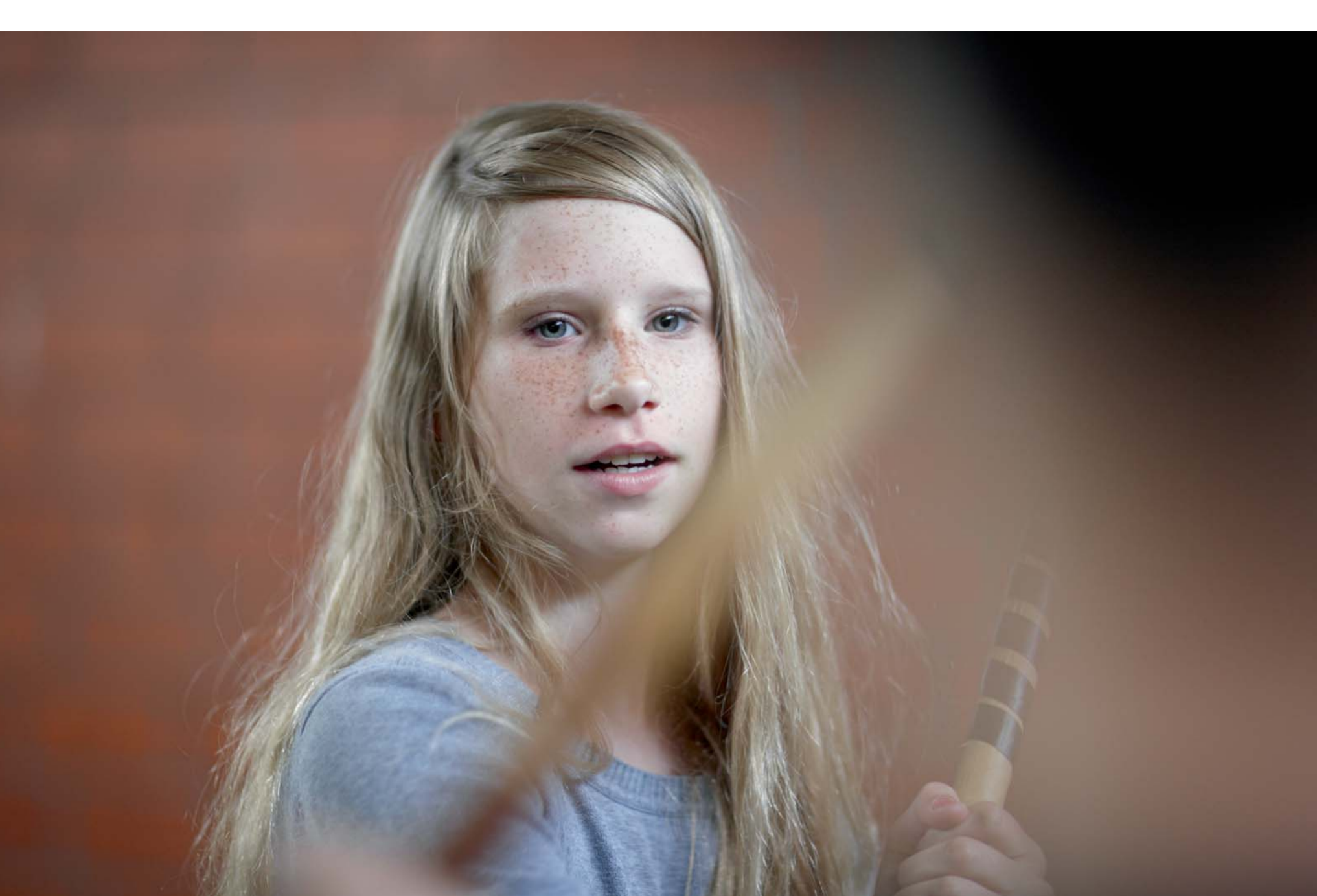

Bischöfliche Stiftung Haus Hall, Gescher

September 2012

35.	36.	37.	38.	39.
	3 MO	10 MO	17 MO	24 MO
	4 DI	11 DI	18 DI	25 DI
	5 MI	12 MI	19 MI	26 MI
	6 DO	13 DO	20 DO	27 DO
	7 FR	14 FR	21 FR	28 FR
1 SA	8 SA	15 SA	22 SA	29 SA
2 SO	9 SO	16 SO	23 SO	30 SO

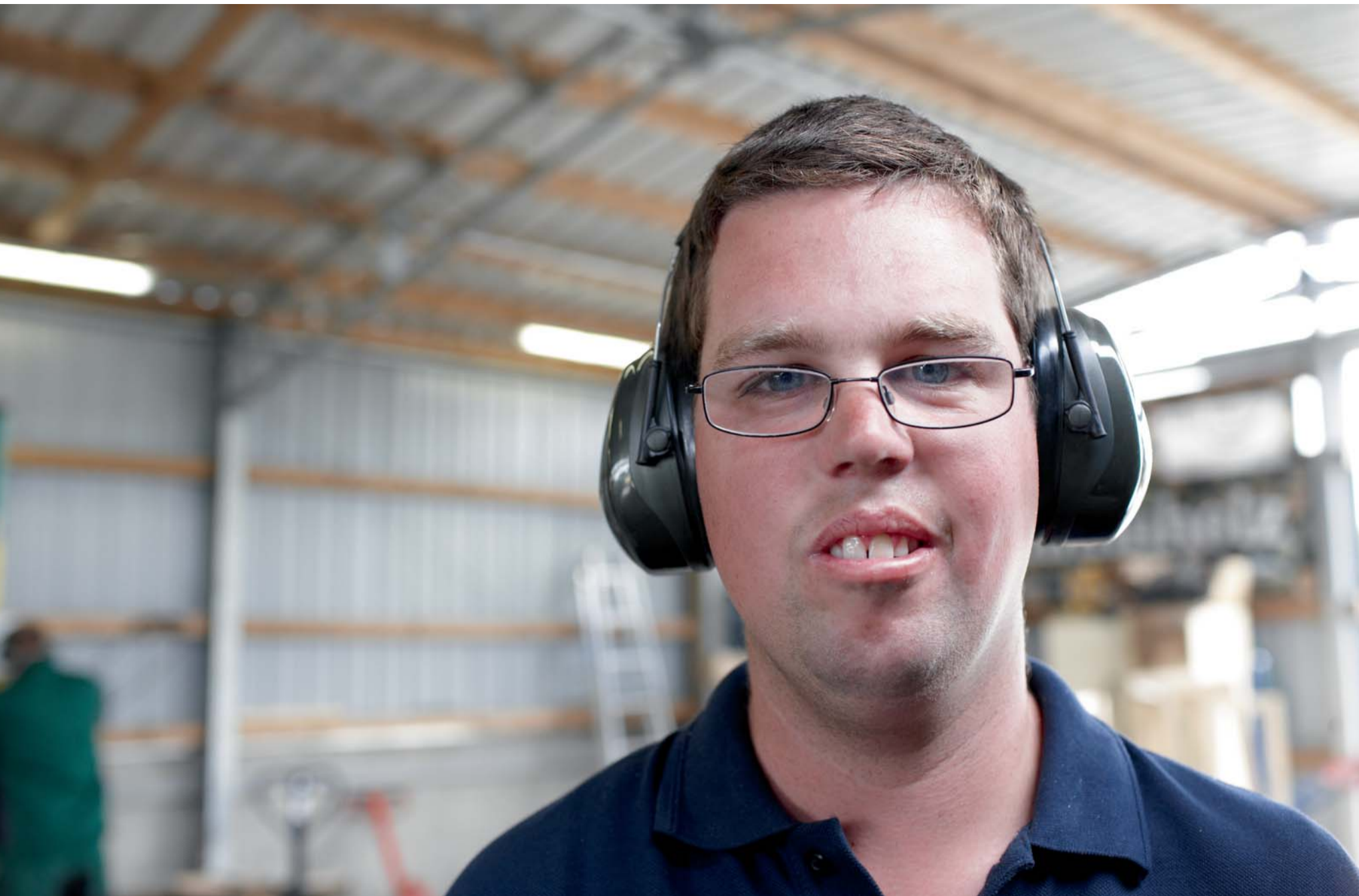

Bischöfliche Stiftung Haus Hall, Gescher

Oktober 2012

40.	41.	42.	43.	44.
1 MO	8 MO	15 MO	22 MO	29 MO
2 DI	9 DI	16 DI	23 DI	30 DI
3 MI <small>Tag der Deutschen Einheit</small>	10 MI	17 MI	24 MI	31 MI
4 DO	11 DO	18 DO	25 DO	
5 FR	12 FR	19 FR	26 FR	
6 SA	13 SA	20 SA	27 SA	
7 SO	14 SO	21 SO	28 SO	

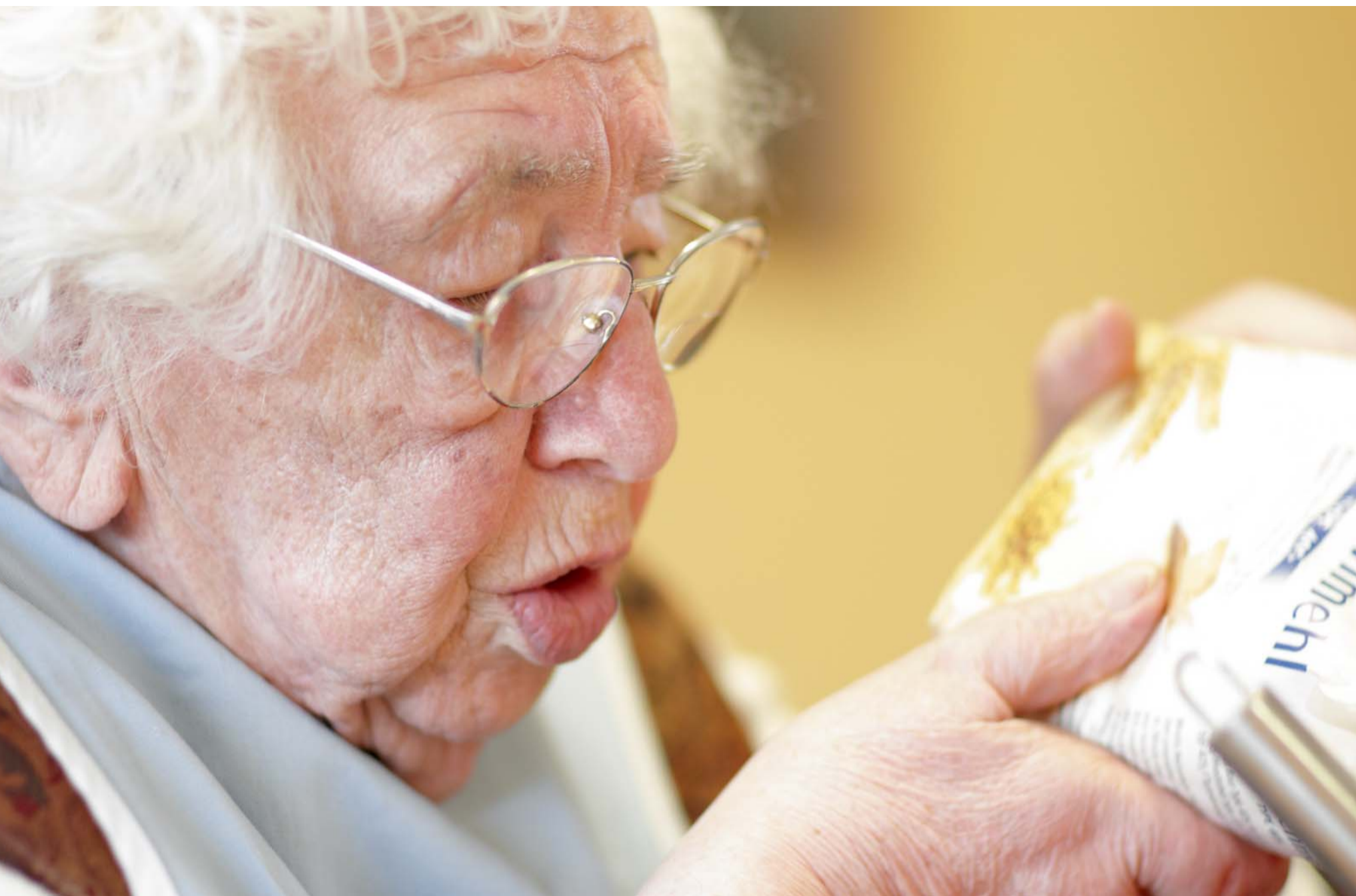

Vorwerker Diakonie, Lübeck

November 2012

44.	45.	46.	47.	48.
	5 MO	12 MO	19 MO	26 MO
	6 DI	13 DI	20 DI	27 DI
	7 MI	14 MI	21 MI	28 MI
1 DO <small>Allerheiligen</small>	8 DO	15 DO	22 DO	29 DO
2 FR	9 FR	16 FR	23 FR	30 FR
3 SA	10 SA	17 SA	24 SA	
4 SO	11 SO	18 SO	25 SO	

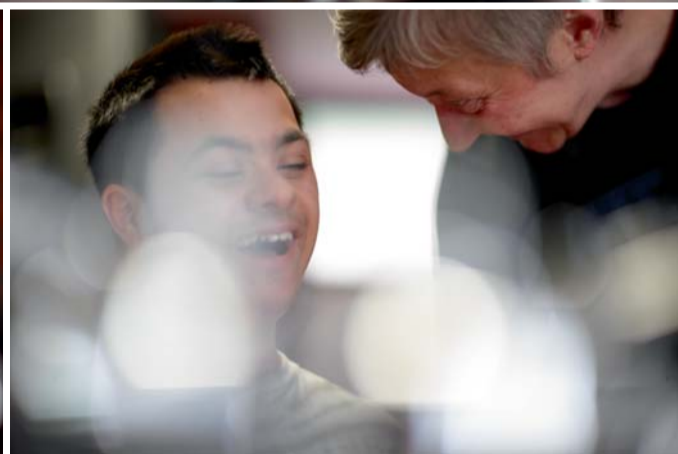

Bischöfliche Stiftung Haus Hall, Gescher

Dezember 2012

48.	49.	50.	51.	52.	1.
	3 MO	10 MO	17 MO	24 MO	31 MO
	4 DI	11 DI	18 DI	25 DI	1. Weihnachtstag
	5 MI	12 MI	19 MI	26 MI	2. Weihnachtstag
	6 DO	13 DO	20 DO	27 DO	
	7 FR	14 FR	21 FR	28 FR	
1 SA	8 SA	15 SA	22 SA	29 SA	
2 SO	9 SO	16 SO	23 SO	30 SO	

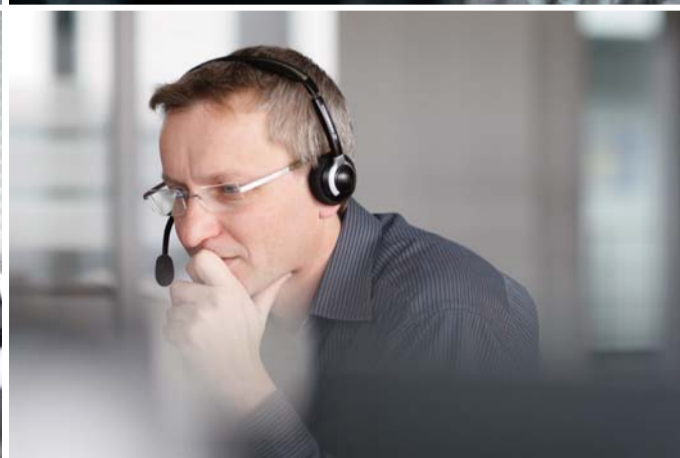
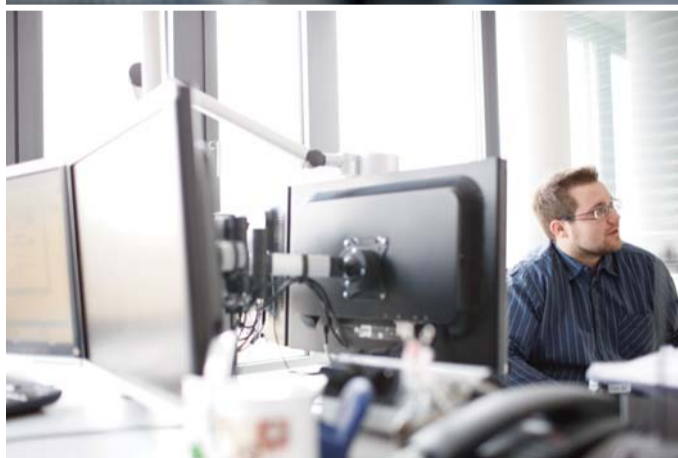
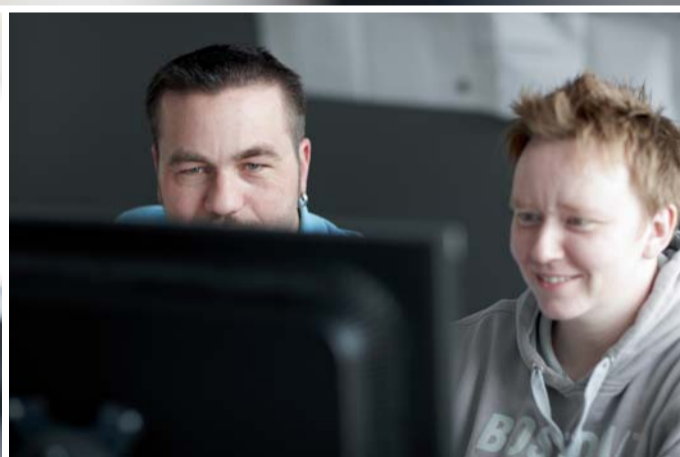
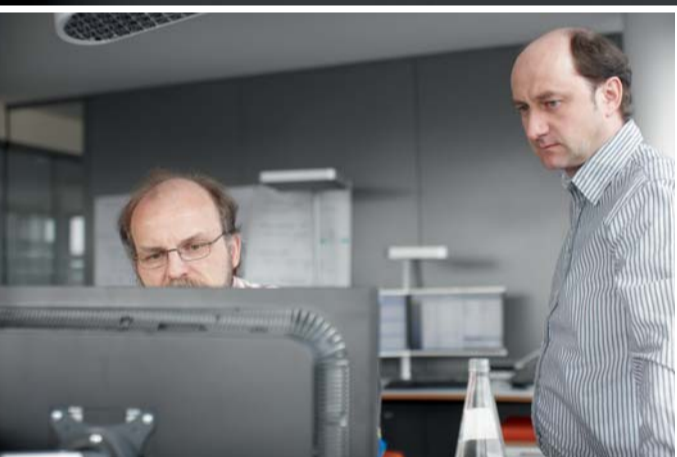

Connex-Mitarbeiter bei der Arbeit

connexvivendi
Die Software für das Sozialwesen

Connex Communication GmbH
Balhorne Feld 11
D-33106 Paderborn

Telefon +49 5251 771-0
Telefax +49 5251 771-199
vivendi@connex.de

www.connex.de